

- Wanderhindernisse - Kategorien**
- Brücke
 - Durchlass mit integriertem Stau
 - Sohlabauwerk
 - Stauanlage
 - Verrohrung/Durchlass
- Wanderhindernisse - Bewertung der ökologischen Durchgängigkeit**
- Stufe 0 – nicht bewertbar
 - Stufe 1 – durchgängig
 - Stufe 2 – nicht durchgängig
 - Stufe 3 – eingeschränkt durchgängig
- Planungsabschnitte**
- Planungsabschnitte
- Überschwemmungsfläche bei HQ100**
- Überschwemmungsfläche bei HQ100
- Gewässernetz**
- Gewässer 1. Ordnung
 - Gewässer 2. Ordnung
- Projektgebiet**
- Projektgebiet
- Landesgrenze**
- Landesgrenze

Änderungen				
Index	Datum	Name	Signum	Bemerkung
Auftraggeber:				
		Landesbetrieb für Hochwasserschutz und Wasserwirtschaft Sachsen-Anhalt Otto-von-Guericke-Straße 5 39104 Magdeburg		
Auftragnehmer:				
		BGD ECOSAX GmbH SternstraÙe 48 01219 Dresden Telefon: +49 351 4787898-00 eMail: post@bgi-ecosax.de Telefax: +49 351 4787898-99 Internet: www.bgi-ecosax.de		
Lagebezug: ETRS 1989 UTM Zone 32N			Höhenbezug:	
Landkreis: Jerichower Land			Gemeinde:	
Gemarkung:			Flurstück:	
Datum	Name	Unterschrift	Gewässerentwicklungskonzept	
Gez.:	31.01.2019	DHI	„Tuchein-Parchener Bach“	
Boarb.:	31.01.2019	DLA		
Gepr.:	31.01.2019	JKR	Wanderhindernisse und Planungsabschnitte	
Auftragsnr.: G172048GB.3644.DD1		Plan-Nr.: A03		Maßstab: (m, cm)
Phase:		Blattnr.: 841x594		Blatt: 1
A03_Blatt1_Wanderhindernisse_Planungsabschnitte_GEK_TucheinParchenerBach				

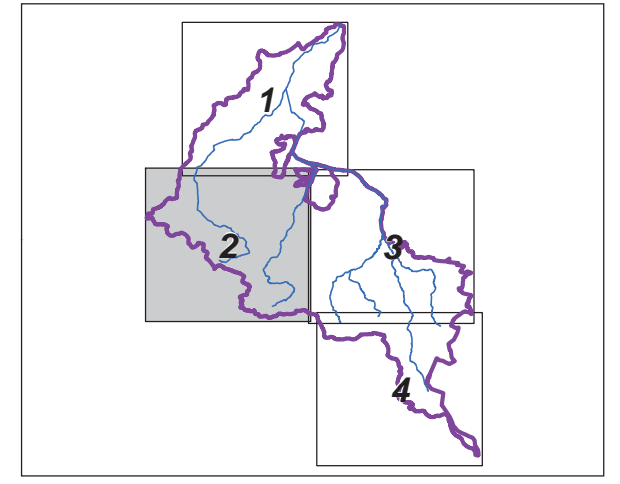
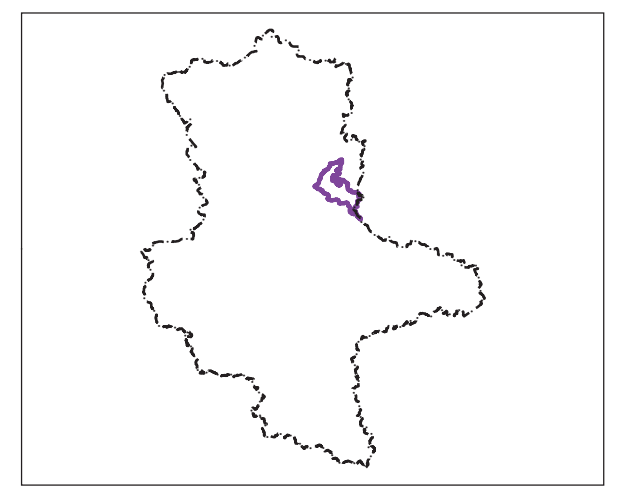
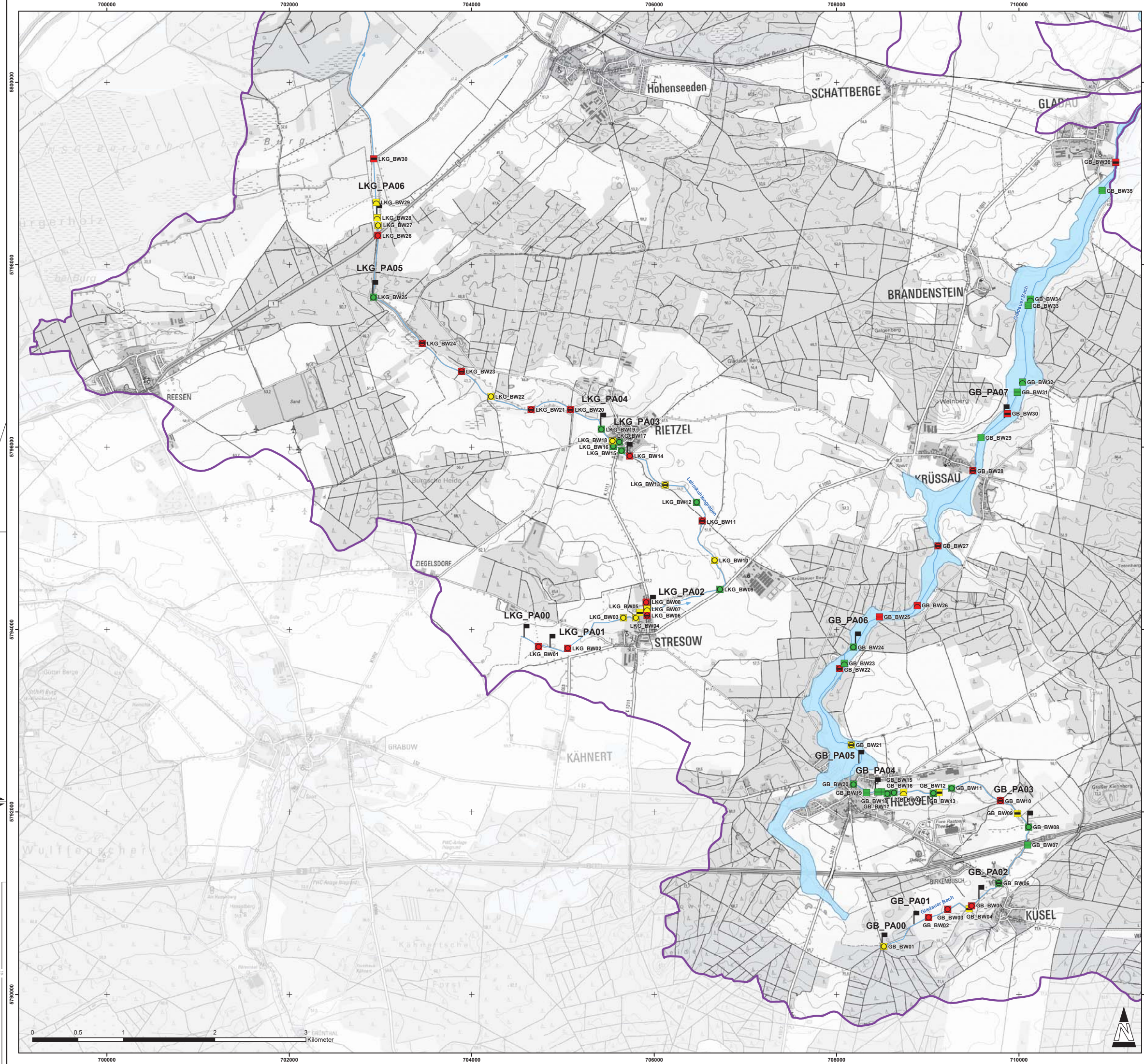

- Wanderhindernisse - Kategorien**
- Brücke
 - Durchlass mit integriertem Stau
 - Sohlbauwerk
 - Stauanlage
 - Verrohrung/Durchlass
- Wanderhindernisse - Bewertung der ökologischen Durchgängigkeit**
- Stufe 0 – nicht bewertbar
 - Stufe 1 – durchgängig
 - Stufe 2 – nicht durchgängig
 - Stufe 3 – eingeschränkt durchgängig
- Planungsabschnitte**
- Planungsabschnitte
- Überschwemmungsfläche bei HQ100**
- Überschwemmungsfläche bei HQ100
- Gewässernetz**
- Gewässer 1. Ordnung
 - Gewässer 2. Ordnung
- Projektgebiet**
- Projektgebiet
- Landesgrenze**
- Landesgrenze

Änderungen				
Index	Datum	Name	Signum	Bemerkung
Auftraggeber:				
			Landesbetrieb für Hochwasserschutz und Wasserwirtschaft Sachsen-Anhalt Otto-von-Guericke-Straße 5 39104 Magdeburg	
Auftragnehmer:				
			BGD ECOSAX GMBH SternstraÙe Torgartenstraße 48 01219 Dresden Telefon: +49 351 4787898-00 Telefax: +49 351 4787898-99 e-Mail: post@bgi-ecosax.de Internet: www.bgi-ecosax.de	
Lagebezug: ETRS 1989 UTM Zone 32N			Höhenbezug:	
Landkreis: Jerichower Land			Gemeinde:	
Gemarkung:			Flurstück:	
Datum	Name	Unterschrift	Gewässerentwicklungskonzept	
31.01.2019	DHI		„Tuchem-Parchener Bach“	
Gez.	31.01.2019	DLA		
Boarb.	31.01.2019	JKR		
Gepr.	31.01.2019	JKR		
Auftragsnr.: G172048GB.3644.DD1			Plan-Nr.: A03	Maßstab: (m, cm)
Phase:			Blattnr.: 841x594	Blatt: 2
A03_Blatt2_Wanderhindernisse_Planungsabschnitte_GEK_TuchemParchenerBach				

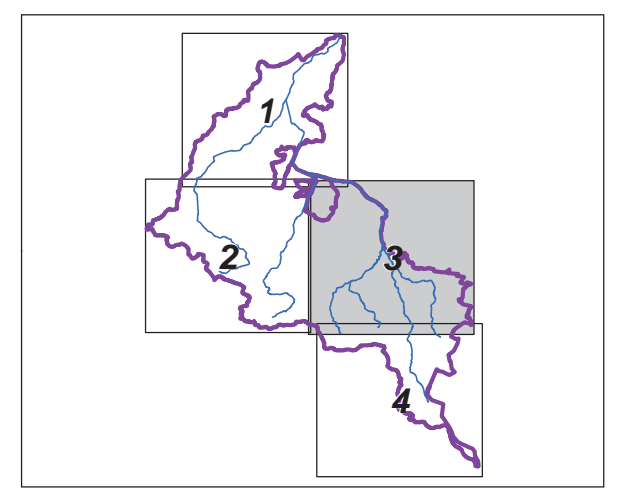
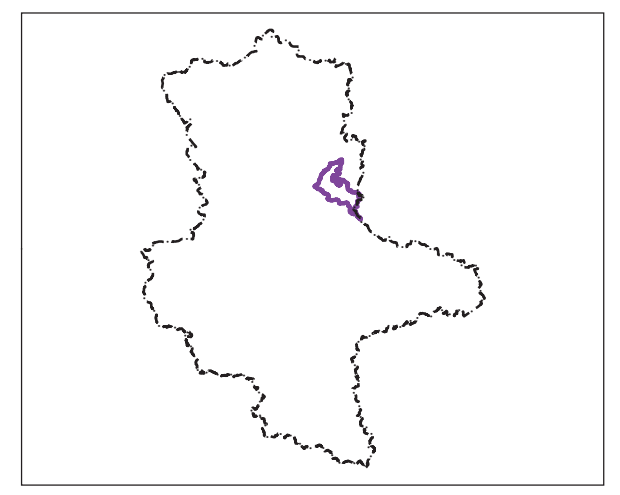
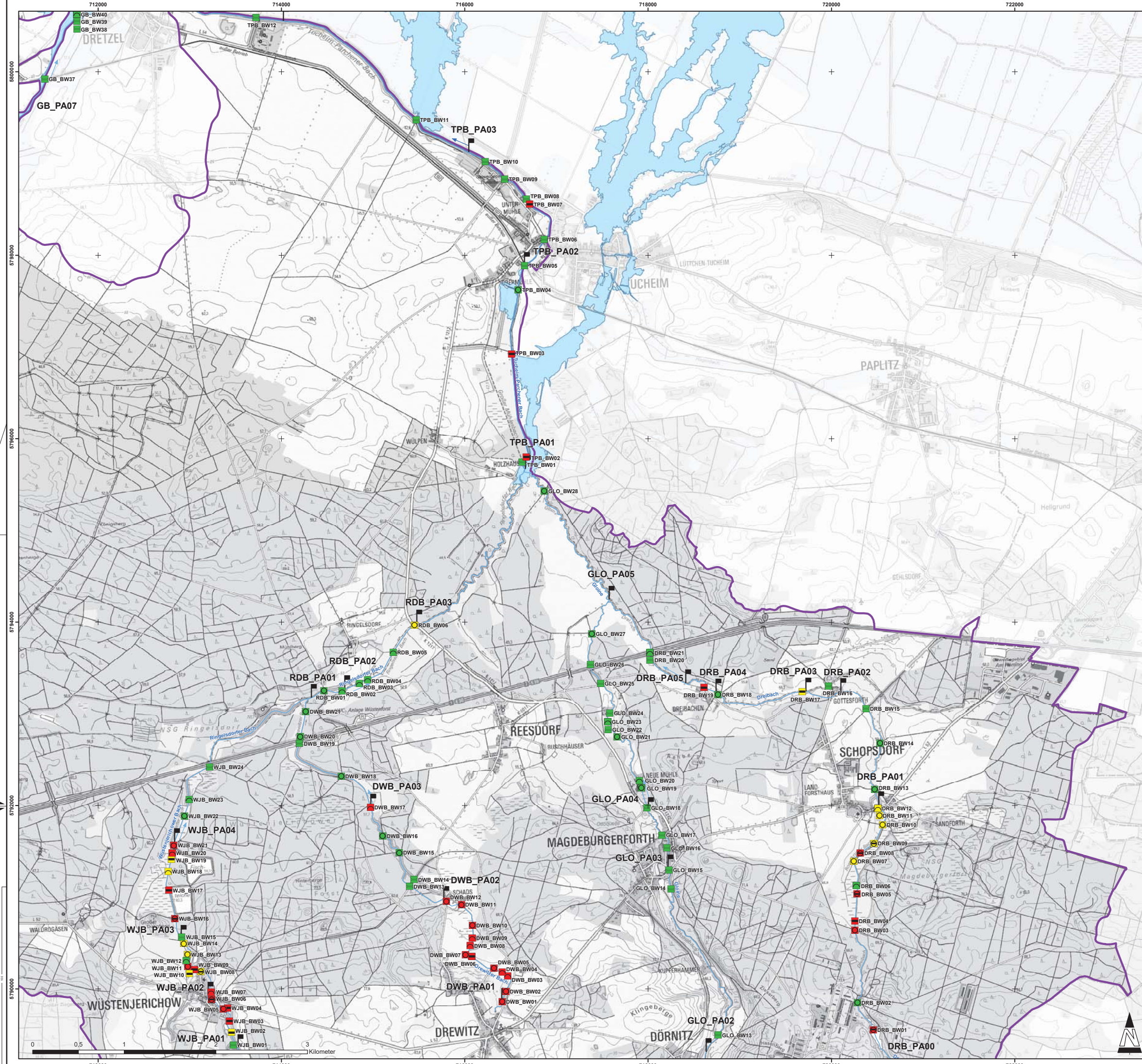

- Wanderhindernisse - Kategorien**
- Brücke
 - Durchlass mit integriertem Stau
 - Sohlaufwerk
 - Stauanlage
 - Verrohrung/Durchlass
- Wanderhindernisse - Bewertung der ökologischen Durchgängigkeit**
- Stufe 0 – nicht bewertbar
 - Stufe 1 – durchgängig
 - Stufe 2 – nicht durchgängig
 - Stufe 3 – eingeschränkt durchgängig
- Planungsabschnitte**
- Planungsabschnitte
- Überschwemmungsfläche bei HQ100**
- Überschwemmungsfläche bei HQ100
- Gewässernetz**
- Gewässer 1. Ordnung
 - Gewässer 2. Ordnung
- Projektgebiet**
- Projektgebiet
- Landesgrenze**
- Landesgrenze

Änderungen				
Index	Datum	Name	Signum	Bemerkung
Auftraggeber:				
		Landesbetrieb für Hochwasserschutz und Wasserwirtschaft Sachsen-Anhalt Otto-von-Guericke-Straße 5 39104 Magdeburg		
Auftragnehmer:				
		BGD ECOSAX GMBH Sternstr. 4 Tiergartenstraße 48 01219 Dresden Telefon: +49 351 4787898-00 eMail: post@bgs-ecosax.de Telefax: +49 351 4787898-99 Internet: www.bgs-ecosax.de		
Lagebezug: ETRS 1989 UTM Zone 32N		Höhenbezug:		
Landkreis: Jerichower Land		Gemeinde:		
Gemarkung:		Flurstück:		
Datum	Name	Unterschrift	Gewässerentwicklungskonzept	
31.01.2019	DHI		„Tuchein-Parchener Bach“	
Gez.	31.01.2019	DLA		
Boarb.	31.01.2019	JKR		
Gepr.	31.01.2019	JKR		
Auftragsnr.: G172048GB.3644.DD1		Plan-Nr.: A03		Maßstab: (m, cm)
Phase:		Blattnr.: 841x594		Blatt: 3
A03_Blatt3_Wanderhindernisse_Planungsabschnitte_GEK_TucheinParchenerBach				

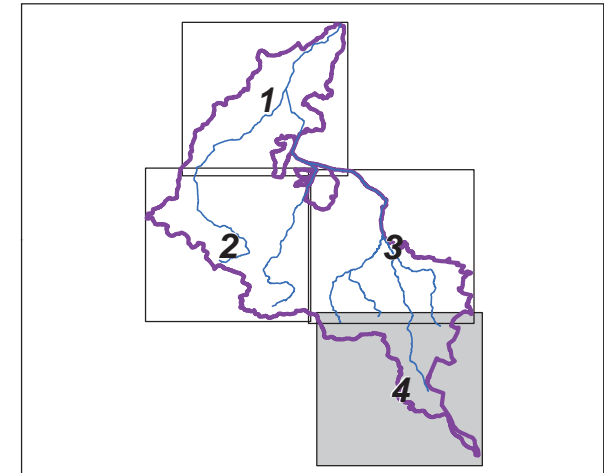
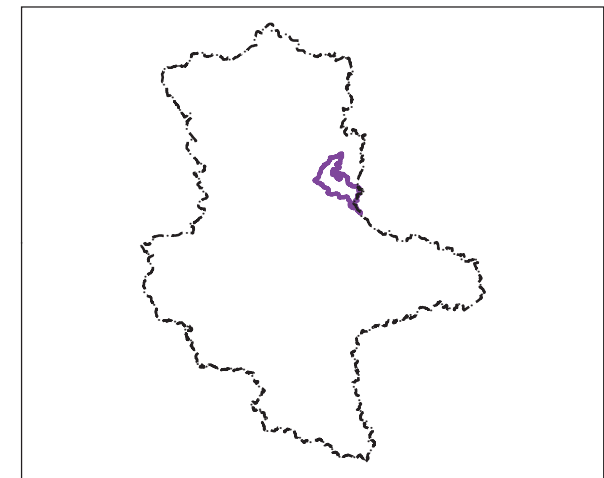
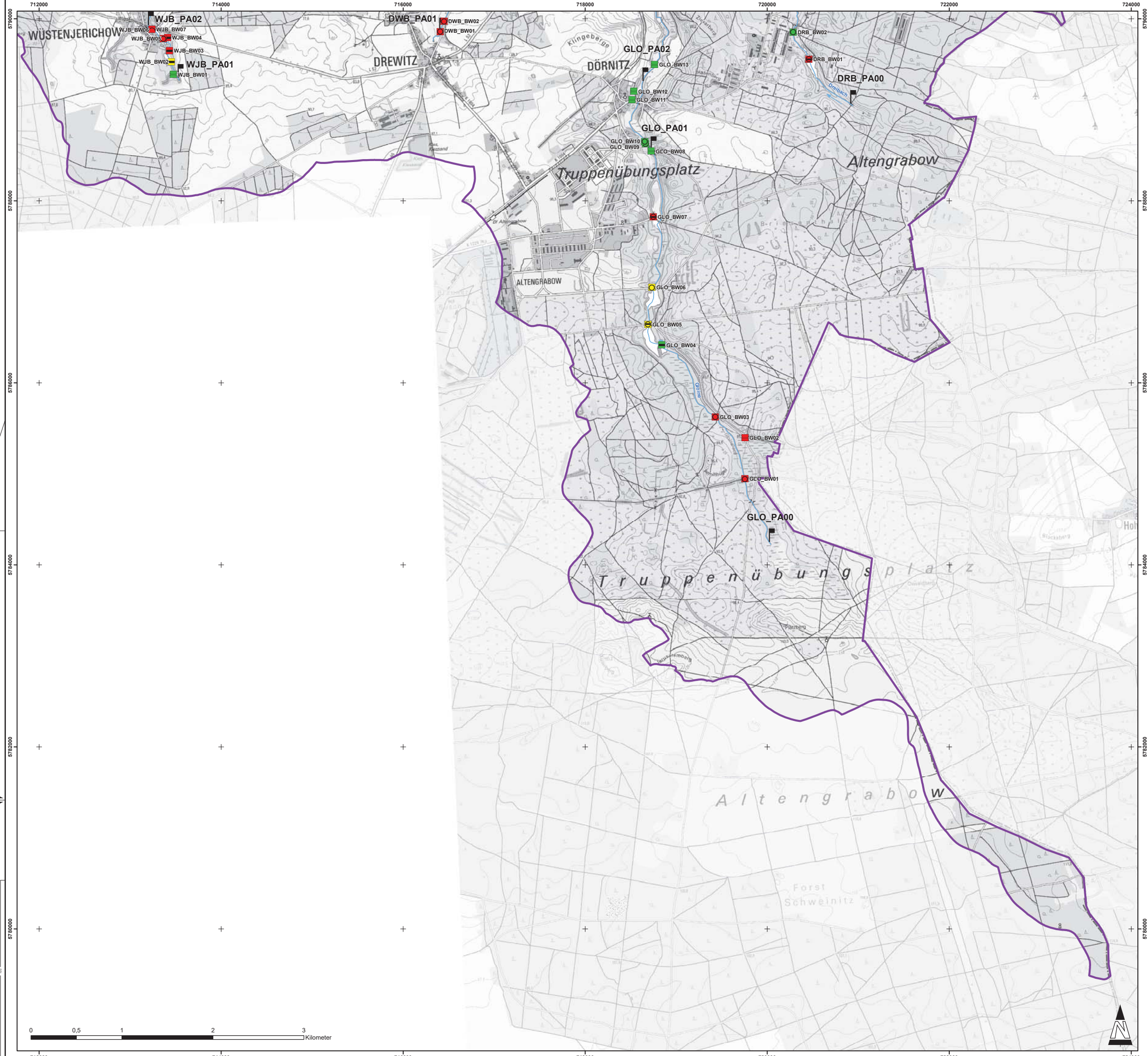

Wanderhindernisse - Kategorien

- Brücke
- Durchlass mit integriertem Stau
- Sohlabauwerk
- Stauanlage
- Verrohrung/Durchlass

Wanderhindernisse - Bewertung der ökologischen Durchgängigkeit

- Stufe 0 – nicht bewertbar
- Stufe 1 – durchgängig
- Stufe 2 – nicht durchgängig
- Stufe 3 – eingeschränkt durchgängig

Planungsabschnitte

Überschwemmungsfläche bei HQ100

Gewässernetz

- Gewässer 1. Ordnung
- Gewässer 2. Ordnung

Projektgebiet

Landesgrenze

Änderungen				
Index	Datum	Name	Signum	Bemerkung
Auftraggeber:				
		Landesbetrieb für Hochwasserschutz und Wasserwirtschaft Sachsen-Anhalt Otto-von-Guericke-Straße 5 39104 Magdeburg		
Auftragnehmer:				
		BGD ECOSAX GmbH Sternstraße 48 Tiergartenstraße 48 01219 Dresden Telefon: +49 351 4787898-00 eMail: post@bgs-ecosax.de Telefax: +49 351 4787898-99 Internet: www.bgs-ecosax.de		
Lagebezug: ETRS 1989 UTM Zone 32N			Höhenbezug:	
Landkreis: Jerichower Land			Gemeinde:	
Gemarkung:			Flurstück:	
Datum	Name	Unterschrift	Gewässerentwicklungskonzept	
Gez.	09.01.2019	DHI	„Tuheim-Parchener Bach“	
Bearb.	09.01.2019	DLA		
Gepr.	09.01.2019	JKR	Wanderhindernisse und Planungsabschnitte	
Auftragsnr.:	G172048GB.3644.DD1	Plan-Nr.:	A03	Maßstab: (m, cm)
Phase:		Blattnr.:	841x594	Blatt: 4
A03_Blatt4_Wanderhindernisse_Planungsabschnitte_GEK_TuheimParchenerBach				